PODER LEGISLATIVO
CÁMARA DE SENADORES

Propósito: "Contribuir a la convivencia armónica y el desarrollo sostenible del país"
Misión: "Legislar y Controlar en representación del Pueblo, para la consolidación del estado social de derecho"
Visión: "Un Poder Legislativo fortalecido y comprometido con la sociedad".
---*---

Comisión de Desarrollo Agropecuario y Lucha contra el Contrabando

Asunción, 4 de setiembre de 2026.

Señor
Senador de la Nación
BASILIO NUÑEZ, Presidente
HONORABLE CAMARA DE SENADORES

Tengo el agrado de dirigirme al Señor Presidente y por su digno intermedio a quien corresponda, en mi carácter de Presidente de la Comisión de Desarrollo Agropecuario y Lucha contra el contrabando, a fin de remitir el informe de viaje en cumplimiento a la Ley N° 5189/14.

A la espera de una respuesta favorable al pedido, hago propicia la ocasión para expresarle distinguida consideración.

COLYM G. SOROKA BENÍTEZ
Senador de la Nación
Presidente

Abg. Elizabeth Romero
Gabinete de la Presidencia
Cámara de Senadores

Nº 4441
14 SEP 2026
CÁMARA DE SENADORES

Lic. Rubén Garcete Yambay
Depto. de Mesa de Entrada
Gerencia General de Administración y Finanzas
Cámara de Senadores

Avda. República y Río Jejui, Asunción
Tel: (021) 4145193/4
comisioncontrolcontrabando@gmail.com

PODER LEGISLATIVO

CÁMARA DE SENADORES

Propósito: "Contribuir a la convivencia armónica y el desarrollo sostenible del país"
Misión: "Legislar y Controlar en representación del Pueblo, para la consolidación del estado social de derecho" Visión: "Un Poder Legislativo fortalecido y comprometido con la sociedad".

---*---

Comisión de Desarrollo Agropecuario y Lucha contra el contrabando

INFORME DE ACTIVIDAD DESARROLLADA EN EL DPTO DE SAN PEDRO MESA DE TRABAJO CON PRODUCTORES FRUTIHORTICOLAS DE CHORE E ITACURUBI DEL ROSARIO Y VISITA AL MERCADO MUNICIPAL DE SAN ESTANISLAO

Fechas: 10 y 11 de setiembre de 2026.

Mesa de Trabajo con productores frutihortícolas.

Este informe presenta los resultados de la visita realizada por la Comisión Asesora Permanente de Desarrollo Agropecuario y Lucha contra el Contrabando, en las ciudades de Chore e Itacurubi del Rosario, Departamento de San Pedro, el día jueves 10 de setiembre del corriente año, el objetivo de esta mesa de trabajo es la socialización del proyecto de ley "QUE MODIFICA Y AMPLÍA EL ARTÍCULO 9.° DE LA LEY N.° 7264/2024 'QUE CREA EL FONDO NACIONAL DE ALIMENTACIÓN ESCOLAR PARA LA UNIVERSALIZACIÓN EQUITATIVA DE LA ALIMENTACIÓN ESCOLAR (HAMBRE CERO EN NUESTRAS ESCUELAS Y SISTEMA EDUCATIVO), MODIFICA Y AMPLÍA LA LEY N° 5210/2014 DE ALIMENTACION ESCOLAR Y CONTROL SANITARIO Y SUS POSTERIORES MODIFICACIONES Y MODIFICA LA LEY N° 6628/2020'."

La comitiva fue recibida en la sede de Coronel Group, por el presidente el señor Augusto Coronel y productores.

Integrantes de la Comitiva

- Ángel Aguilera - Director de Comisión.
- Ing. Gabriela Vera - Asesora de la Comisión.
- Rodrigo Escalada – Jefe de Operaciones de Senado Tv

Se adjuntan imágenes:

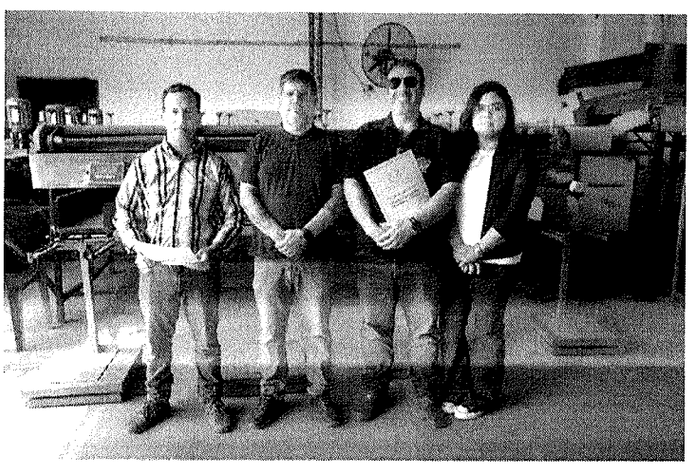

Avda. República y Rio Jejui, Asunción
Tel: (021) 4145193/4
comisioncontrolcontrabando@gmail.com
www.senado.gov.py

PODER LEGISLATIVO

CÁMARA DE SENADORES

Propósito: "Contribuir a la convivencia armónica y el desarrollo sostenible del país"

Misión: "Legislar y Controlar en representación del Pueblo, para la consolidación del estado social de derecho" Visión: "Un Poder Legislativo fortalecido y comprometido con la sociedad".

---*---

Comisión de Desarrollo Agropecuario y Lucha contra el contrabando

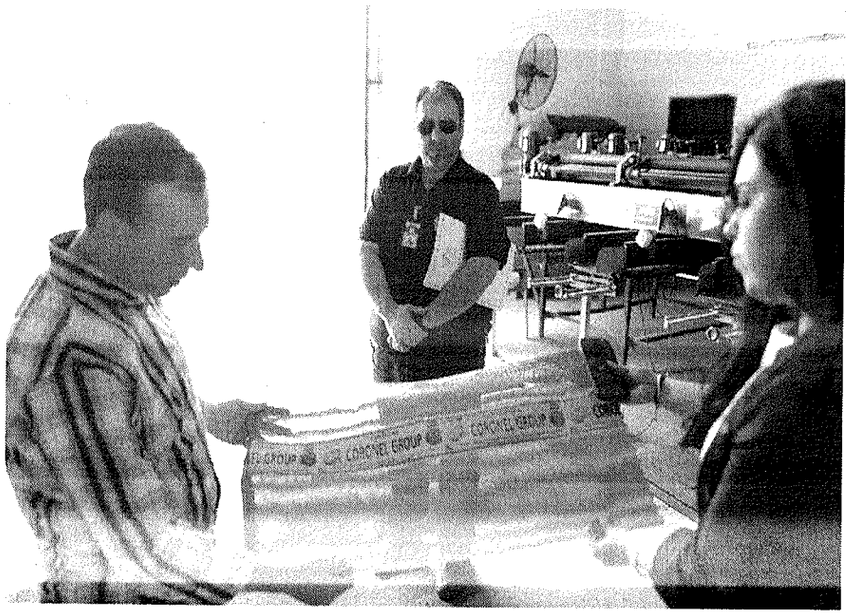

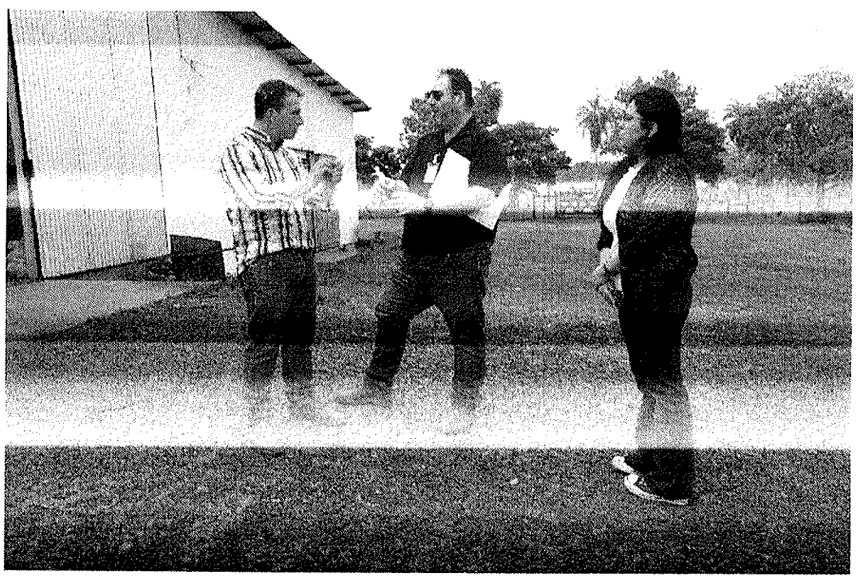

PODER LEGISLATIVO

CÁMARA DE SENADORES

Propósito: "Contribuir a la convivencia armónica y el desarrollo sostenible del país"

Misión: "Legislar y Controlar en representación del Pueblo, para la consolidación del estado social de derecho" Visión: "Un Poder Legislativo fortalecido y comprometido con la sociedad".

---*---

Comisión de Desarrollo Agropecuario y Lucha contra el contrabando





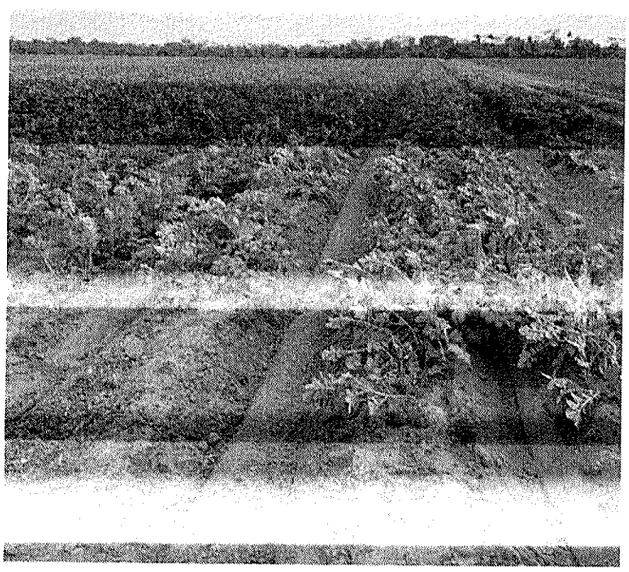

Avda. República y Río Jejui, Asunción
Tel: (021) 4145193/4
comisioncontrolcontrabando@gmail.com
www.senado.gov.py

PODER LEGISLATIVO

CÁMARA DE SENADORES

Propósito: "Contribuir a la convivencia armónica y el desarrollo sostenible del país"

Misión: "Legislar y Controlar en representación del Pueblo, para la consolidación del estado social de derecho" Visión: "Un Poder Legislativo fortalecido y comprometido con la sociedad".

---*---

Comisión de Desarrollo Agropecuario y Lucha contra el contrabando

Visita al Mercado Municipal

La comitiva fue recibida en el local del mercado municipal, donde el director de la Comisión se presentó y comento el motivo de la visita, luego se realizó el recorrido por el sector frutihortícola del mercado para observar la producción nacional y conversar con comerciantes y pequeños productores. El director de la comisión también hizo entrega del proyecto de Ley:

"QUE MODIFICA Y AMPLÍA EL ARTÍCULO 9.º DE LA LEY N.º 7264/2024 'QUE CREA EL FONDO NACIONAL DE ALIMENTACIÓN ESCOLAR PARA LA UNIVERSALIZACIÓN EQUITATIVA DE LA ALIMENTACIÓN ESCOLAR (HAMBRE CERO EN NUESTRAS ESCUELAS Y SISTEMA EDUCATIVO), MODIFICA Y AMPLÍA LA LEY N° 5210/2014 DE ALIMENTACION ESCOLAR Y CONTROL SANITARIO Y SUS POSTERIORES MODIFICACIONES Y MODIFICA LA LEY N° 6628/2020'."

Se adjuntan imágenes:

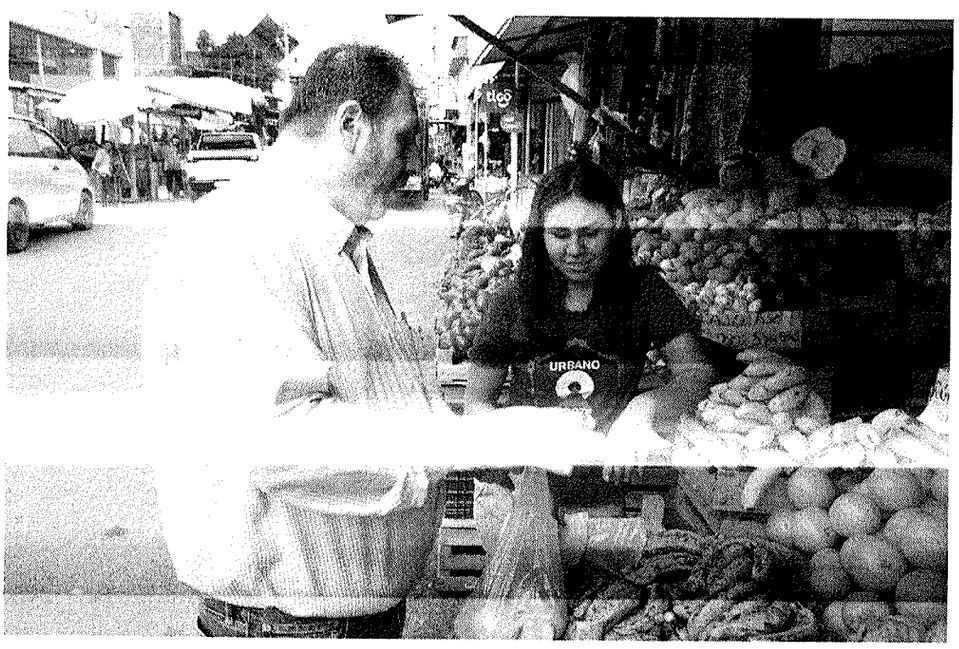

Avda. República y Río Jego. Asunción
Tel. (021) 618 [illegible]
comisioncontrolcontrabando@gmail.com
www.senado.gov.py

PODER LEGISLATIVO

CÁMARA DE SENADORES

Propósito: "Contribuir a la convivencia armónica y el desarrollo sostenible del país"

Misión: "Legislar y Controlar en representación del Pueblo, para la consolidación del estado social de derecho" Visión: "Un Poder Legislativo fortalecido y comprometido con la sociedad".

---*---

Comisión de Desarrollo Agropecuario y Lucha contra el contrabando

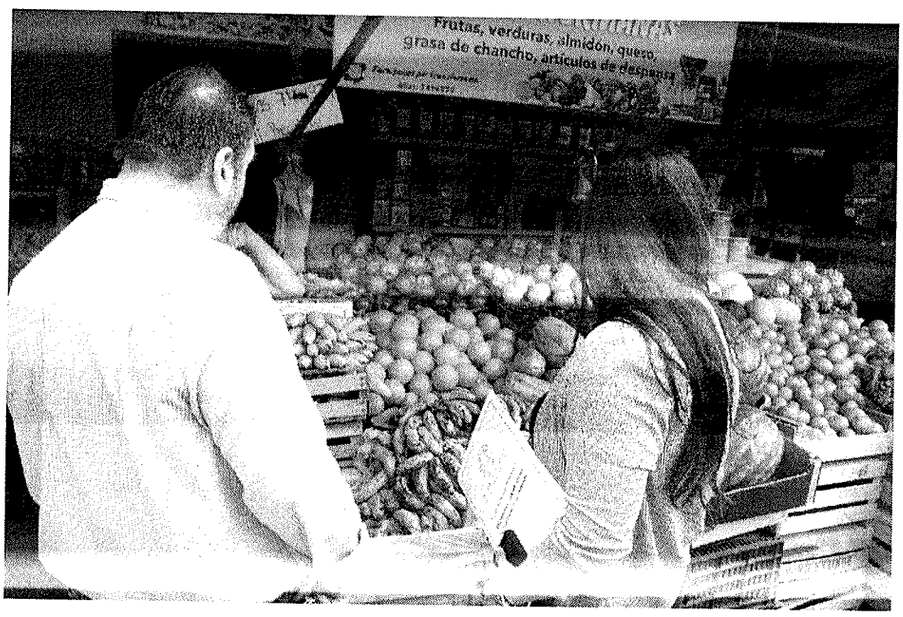



Avda. República y Río Jejui, Asunción
Tel. (021) 4145193/4
comisioncontrolcontrabando@gmail.com
www.senado.gov.py

PODER LEGISLATIVO

CÁMARA DE SENADORES

Propósito: "Contribuir a la convivencia armónica y el desarrollo sostenible del país"

Misión: "Legislar y Controlar en representación del Pueblo, para la consolidación del estado social de derecho" Visión: "Un Poder Legislativo fortalecido y comprometido con la sociedad".

---*---

Comisión de Desarrollo Agropecuario y Lucha contra el contrabando

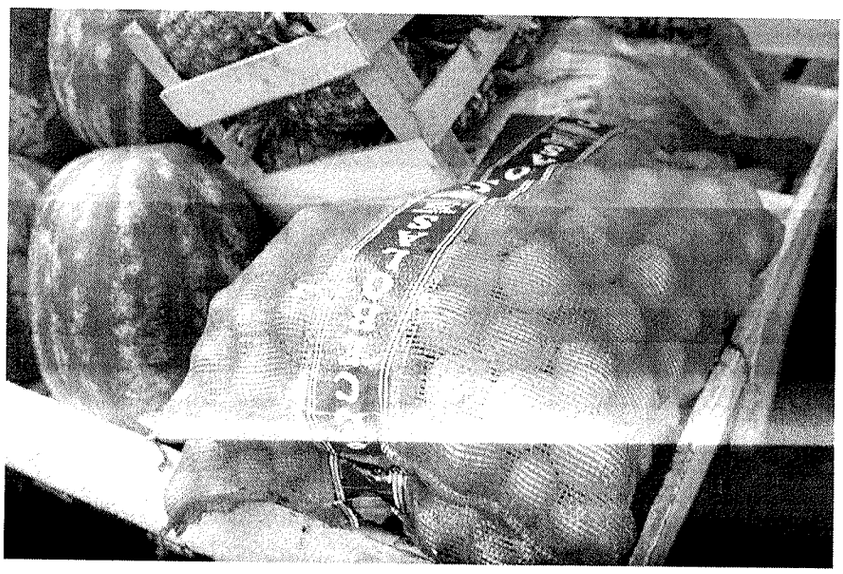

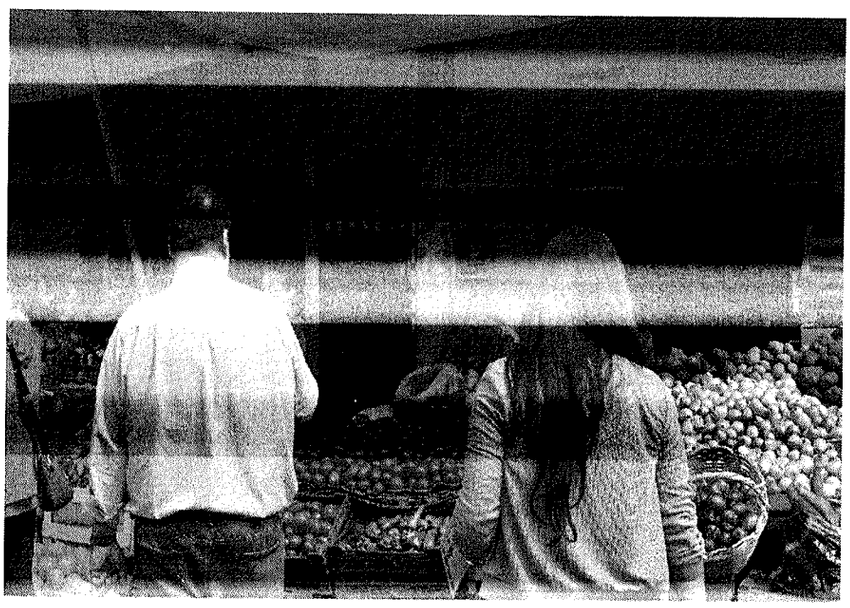

Avda. República y Río Jejuí, Asunción
Tel. (021) 4145 [illegible]
comisioncontrolcontrabando@gmail.com
www.senado.gov.py