"CENTENARIO DE LA PAZ DEL CHACO"

PODER LEGISLATIVO
CONGRESO NACIONAL

Propósito: "Contribuir con la convivencia armónica y el desarrollo sostenible del País"
Misión: "Legislar y Controlar en representación del Pueblo, para la consolidación del estado social de derecho"
Visión: "Un Poder Legislativo fortalecido y comprometido con la sociedad"
****

Nota N° 077/26

Asunción, 18 de agosto de 2026

Señor
Sen BASILIO NUÑEZ, Presidente
Honorable Cámara de Senadores
E_____S_____D

De mi consideración:

Me dirijo a usted, con el objeto de presentar el informe correspondiente, en cumplimiento de lo establecido en la Ley N° 5189/2014, respecto a las actividades realizadas en el Departamento de Cordillera, específicamente en la ciudad de Eusebio Ayala, los días 14 y 15 de agosto de 2026.

En dicho marco, la Comisión Nacional de Puesta en Valor y Recuperación del Patrimonio Tangible de la Historia del Paraguay acompañó, en carácter de co-organizadora, las actividades conmemorativas realizadas en el mismo campo de batalla de Acosta Ñu, con motivo de los 157 años de la Batalla de Acosta Ñu.

La jornada contó con la participación aproximada de mil personas, entre autoridades, representantes de instituciones, organizaciones culturales, pobladores y público en general, quienes se congregaron para rendir homenaje y mantener viva la memoria histórica de uno de los acontecimientos más significativos de la historia del Paraguay.

La participación de la Comisión tuvo como finalidad acompañar y fortalecer las actividades de conmemoración, promoviendo la puesta en valor, preservación y difusión del patrimonio histórico y cultural vinculado al sitio de la Batalla de Acosta Ñu.

Sin otro particular, aprovecho la oportunidad para saludar a usted con mi más alta estima y distinguida consideración.

Atentamente,

Colym Soroka
Senador de la Nacion

SENADOR COLYM SOROKA
Presidente de la Comisión Nacional de
Puesta en Valor del Congreso Nacional

INGRESADO
19 AGO 2026
H. CÁMARA DE SENADORES
PRESIDENCIA

Nº 020
19 AGO 2026
C.C.A.T.
CÁMARA DE SENADORES

Eduardo Benítez Yaksich
Presidencia
Cámara de Senadores

Erika Marmol
Coordinación del Seguimiento
Cámara de Senadores

Rubén Garcete Yambay
Dpto. de Mesa de Entrada
Gerencia General da Administración y Finanzas
Cámara de Senadores

Avda. República y Río Jejui, Asunción
Tel: (021) 414 5198 – Int. 5091
Correo: cnpuestaenvalor@gmail.com
www.senado.gov.py

Comisión Nacional de Puesta en Valor y Recuperación del Patrimonio Tangible de la Historia del Paraguay

CENTENARIO DE LA PAZ DEL CHACO

PODER LEGISLATIVO
CONGRESO NACIONAL

Propósito: "Contribuir con la convivencia armónica y el desarrollo sostenible del País"
Misión: "Legislar y Controlar en representación del Pueblo, para la consolidación del estado social de derecho"
Visión: "Un Poder Legislativo fortalecido y comprometido con la sociedad"





Avda. República y Río Jejui, Asunción
Tel: (021) 414 5198 – Int. 5091
Correo: cnpuestaenvalor@gmail.com
www.senado.gov.py

Comisión Nacional de Puesta en V
Recuperación del Patrimonio Ta
de la Historia del Par

CENTENARIO DE LA PAZ DEL CHACO

PODER LEGISLATIVO
CONGRESO NACIONAL

Propósito: "Contribuir con la convivencia armónica y el desarrollo sostenible del País"
Misión: "Legislar y Controlar en representación del Pueblo, para la consolidación del estado social de derecho"
Visión: "Un Poder Legislativo fortalecido y comprometido con la sociedad"

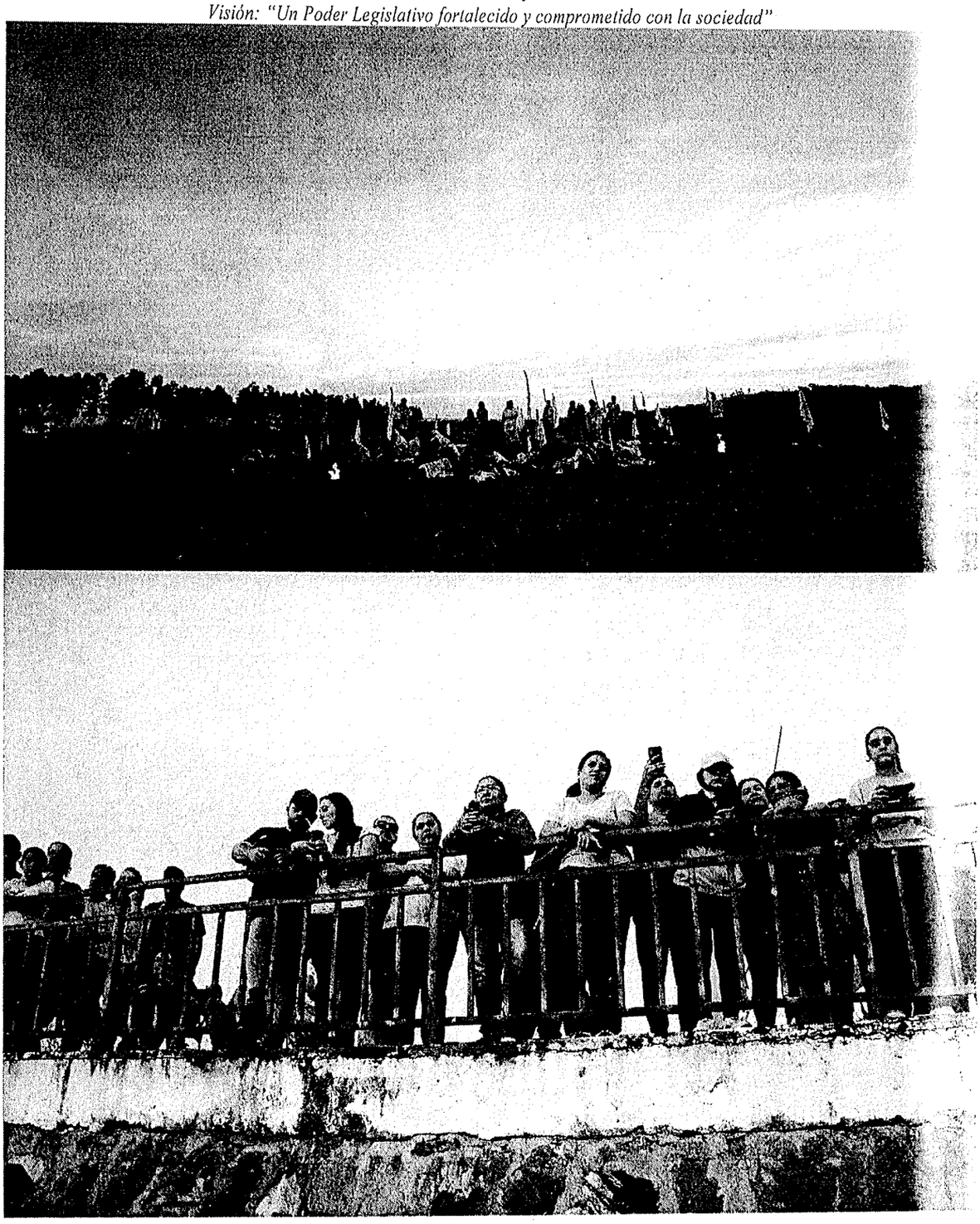

Avda. República y Río Jejui, Asunción
Tel: (021) 414 5198 – Int. 5091
Correo: cnpuestaenvalor@gmail.com
www.senado.gov.py

Comisión Nacional de Puesta en V[illegible]
Recuperación del Patrimonio Ta[illegible]
de la Historia del Par[illegible]

NACIONALES 13 DE AGOSTO DE 2026 A LA - 19:52

Mitã Rape emocionó a numerosas personas en Eusebio Ayala



EUSEBIO AYALA, Cordillera. Con luces, imágenes y una emotiva puesta teatral, Almide Alcaraz, uno de los organizadores, explicó que desde hace varios años se realizan este tipo de representaciones con el objetivo de recrear pasajes de los hechos históricos ocurridos durante la batalla de 1869 y mantener viva la memoria de quienes participaron de aquel episodio.

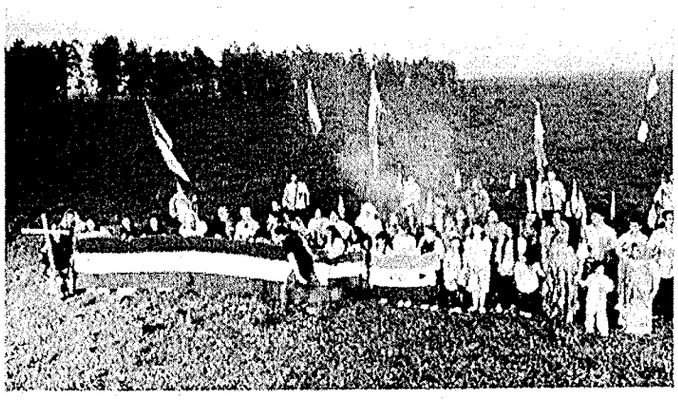

La puesta teatral permitió representar las vivencias de mujeres, combatientes y niños, con luces, imágenes y otros elementos que hicieron recordar con mucho sentimiento a los niños mártires de Acosta Ñu.

Una puesta que impactó a los espectadores

Almide Alcaraz destacó que la obra logró impactar al público debido a la forma en que los jóvenes actores transmitieron las vivencias de quienes estuvieron en aquel escenario de guerra.