Asunción, 12 de agosto del 2026

Señor Senador
Basilio Núñez, Presidente
Honorable Cámara de Senadores
Presente

Me dirijo a Su Excelencia, con el debido respeto, a fin de remitir el informe correspondiente al funcionario Arturo Rodríguez Bonussi, con C.I. N.° 4.913.776, quien realizó la cobertura periodística institucional de la actividad "Seamos Ciudadanos", impulsada por el Ministerio del Interior, los días 6 y 7 de agosto del corriente año, en las localidades de Espinillo y Pozo Colorado, distrito de Villa Hayes.

A los efectos correspondientes, se adjunta el informe elaborado por la Dirección de Senado TV, con el detalle de la actividad desarrollada durante la cobertura.

Sin otro particular, aprovecho la oportunidad para saludar a Su Excelencia con mi más distinguida consideración.

Lic. Norma Rodríguez Romero
Directora General

Lic. Norma Rodríguez Romero
Directora General
Dirección General de Comunicación

INGRESADO
12 AGO 2026
H. CÁMARA DE SENADORES
PRESIDENCIA

Eduardo Benítez Yakisich
Presidencia
Cámara de Senadores

3859
12 AGO 2026
CÁMARA DE SENADORES

Lic. Rubén Garcete Yambay
Dpto. de Mesa de Entrada
Gerencia General de Administración y Finanzas
Cámara de Senadores

12/08/26

MEMORANDUM

A : **Lic. Norma Rodríguez**
Directora
Dirección General de Comunicaciones
Honorable Cámara de Senadores

De : **Abg. Melissa Prieto**
Directora
Senado TV
Honorable Cámara de Senadores

Fecha : 12 de agosto 2026

Objeto : Informe de Viaje

Me dirijo a Usted con el fin de hacer entrega del informe de viaje del funcionario Arturo Rodríguez Bonussi de Senado Tv de la actividad **SEAMOS CIUDADANOS impulsada por el Ministerio del Interior** que busca acercar servicios básicos, documentación y asistencia social; que se estuvo cubriendo en las localidades de Espinillo y Pozo Colorado en el distrito de la ciudad de Villa Hayes.

La actividad convocada por el Departamento de la Mujer; se realizo el día jueves 06 y 07 de agosto en el departamento de presidente Hayes.

Me despido de Usted.

Atentamente

CAMARA DE SENADORES
SENADO TV

Abg. Melissa Prieto
Directora
Senado TV

INGRESADO
12 ago 2026





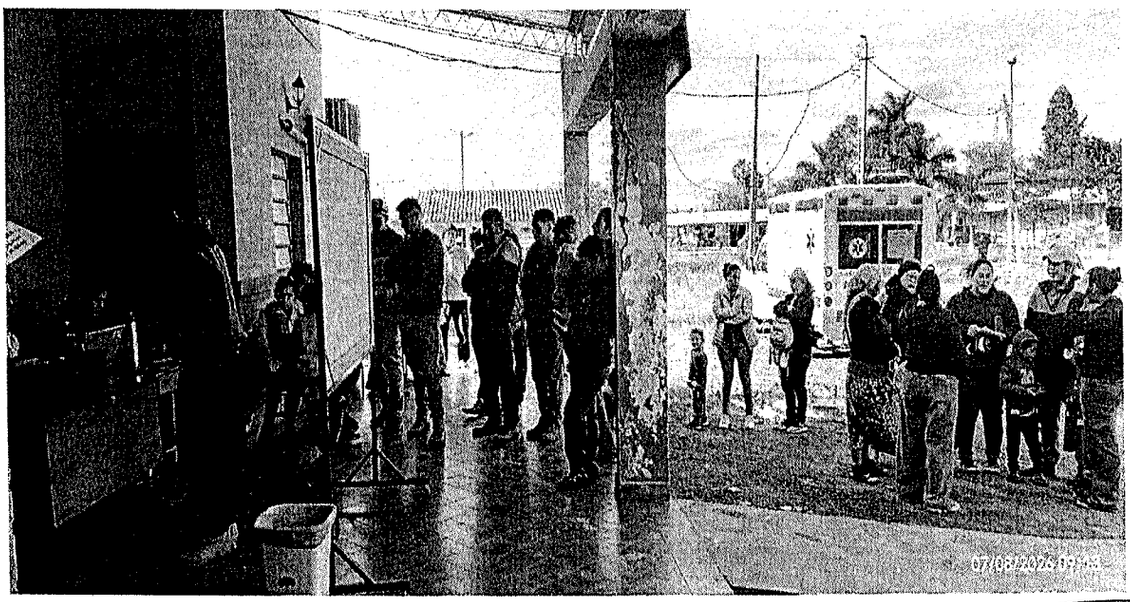

Arturo Rodríguez
Jefe de Sección de Relac.
Funcionario Permanente
CI: 4.913.776